Stellinghof Woonbuurtje in Vijfhuizen

In opdracht van Ymere Ontwikkeling

In het ontwerp wordt op een hedendaagse wijze een nieuw "gehucht" in de polder gemaakt dat aansluit bij de bestaande dorpse karakteristiek en zowel stedenbouwkundig als architectonisch een overgang vormt tussen het oude dorpse Vijfhuizen en de nieuwe moderne wijk Stellinghof. De woningen liggen als losse gebouwen in een groen veld met zoveel mogelijk doorzicht tussen de huizen. Het noordelijke gebouw staat aan het dorpspark op de overgang van oud en nieuw Vijfhuizen. Aan het dorpshart heeft het formeel ogende gebouw de uitstraling van hét dorpshuis. De negen abstract gedetailleerde huizen met grote ramen, gemetselde schoorstenen en een breed gemetseld boeiboord zijn door hun verkaveling en materialisering zowel individuele gebouwen als onderdeel van het gehucht. Industrieel ontwerper Peter van der Jagt heeft spaciaal voor het gebouw aan het dorpshart een klok ontworpen. Het stijgen en dalen van de liften in twee appartementengebouwen in de ingepolderde Haarlemmermeer hebben Rozalie Hirs geïnspireerd tot het schrijven van 'liftgedichten'. Op iedere verdieping is op de glazen liftdeuren een tekstfragment in het glas gestraald. Zowel omhoog als omlaag bewegend vormen deze fragmenten een gedicht.

Opdrachtgever: Ymere Ontwikkeling
Omschrijving: Stedenbouwkundig en Architectonisch ontwerp 10 twee-onder-een-kapwoningen (vrije sector), 4 rijwoningen (middeldure koop), 12 appartementen (sociale huur), 14 appartementen (vrije sector)
Betrokkenen: Prijsvraag, bewoners, particulier, corporatie, gemeente, aannemer, supervisie
Ontwerpteam: Tobias Bader, Hans Hammink, Ianthe Mantingh, Marc Reniers, Machiel Spaan
Ontwerp openbare ruimte: HOSPER
Kunstproject: Dorpsklok toren, Peter van der Jagt
Liftgedichten: Rosalie Hirs
Constructeur: Pieters Bouwtechniek
Aannemer: Heddes Bouw
Bouwkosten: 4.200.000
Status: Gerealiseerd, 2007
Functie: Wonen / Werken
Type: Nieuwbouw
Schaal: Gebouw / Ensemble / Buurt
Proces: Integraal

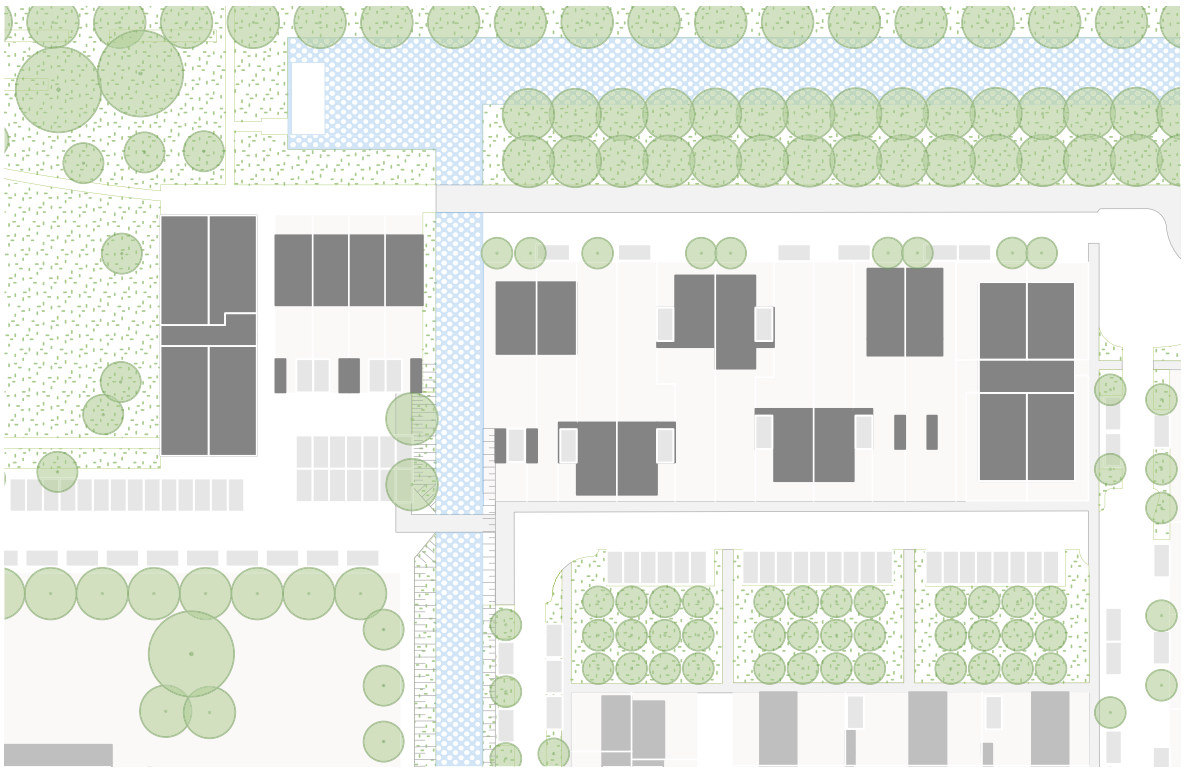

Situatie

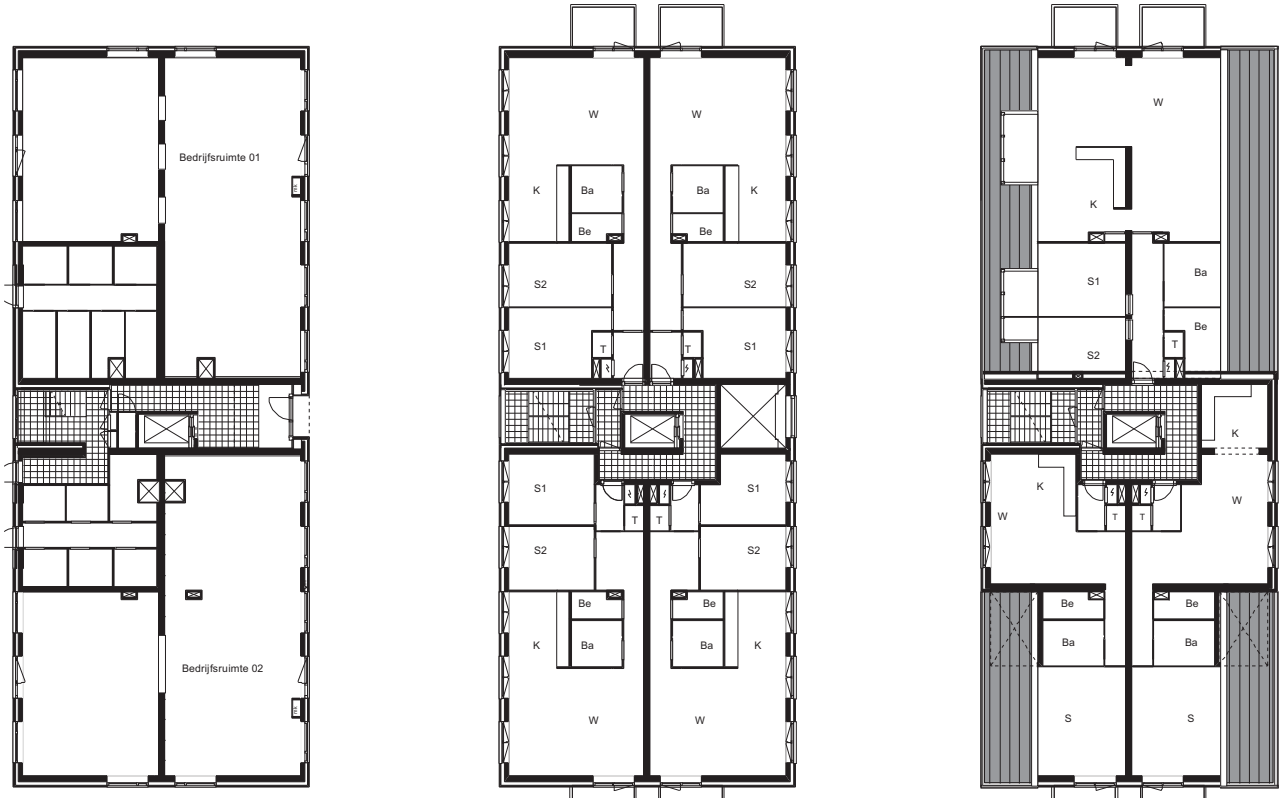

Plattegronden appartementengebouw (koop), begane grond (links), 1e verdieping (midden) en 2e verdieping (rechts)

Entree en entreehal van het appartementengebouw

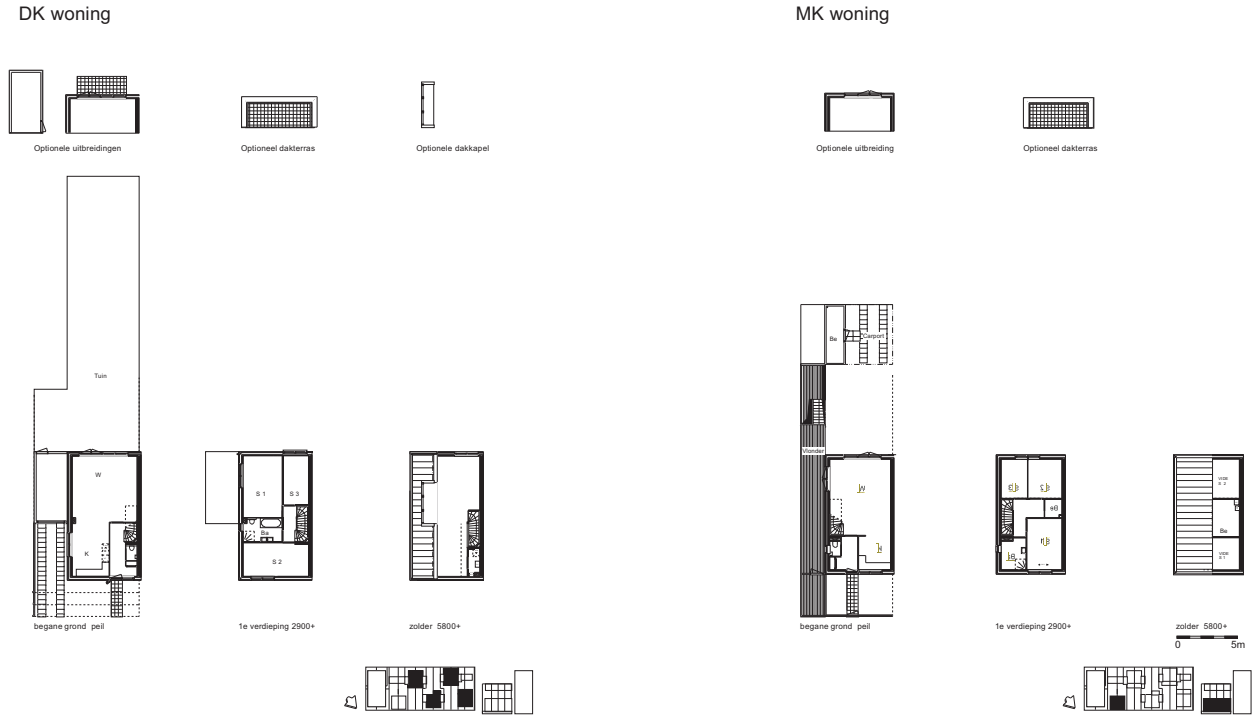

Plattegronden eengezinswoningen, dure koop (links) en middendure koop (rechts)

Watergang tussen de woningen met terrassen aan het water met op de achtergrond een van de twee bruggen van M3H

Appartementegbouw (huur) met de karakteristieke liftuitbouww ter plaatste van de entree en expressieve balkons op de kop

De grondgebonden en gestapelede woningen vormen samen een buurtje. Beide bruggen zijn door M3H ontworpen.

M3H is een architectenbureau in Amsterdam. We zijn gevestigd in de Smaragd, een door ons ontworpen gebouw tegenover het Muiderpoort Station.
Sinds 1995 werken we met een team van zo'n tien ontwerpers aan de stedelijke omgeving.

M3H werkt samen
We werken nooit alleen. We gaan uit van een creatieve samenwerking met opdrachtgevers, bewoners, gebruikers, adviseurs, bouwers en andere betrokkenen. Samen geven we vorm aan het proces.

M3H onderzoekt
Voor M3H begint iedere opdracht met onderzoek. We plaatsen het project in de sociale, fysieke en historische context. Daar voegen we onze praktische en theoretische kennis aan toe. En we laten onze ervaring spreken. Zo verzamelen we alle ingredienten die nodig zijn voor een goed ontwerp of een gedegen advies.

M3H bouwt
Maken en bouwen staat bij ons voorop. Onze ingrepen zijn precies en hoogwaardig met innovatieve oplossingen in alle facetten. Vakmanschap en ambacht zijn onze basis. Een goede leefomgeving is het resultaat.

M3H maakt
We werken aan projecten op alle schaalniveaus. Onze projecten zijn als een maatpak ontworpen en gemaakt. Ze zijn ongewoon gewoon, en laten zich pas in tweede instantie goed zien. Ze zijn lang houdbaar en daarom duurzaam.

M3H leert
We zien ons vak als een voortdurende oefening. Daarom werken we graag aan prijsvragen en steken we veel energie in onderzoek. We delen onze kennis en onze visie vaak en uitgebreid met anderen, zoals in het onderwijs en adviescommissies.

M3H Architecten
Tweede Atjehstraat 2A
1094 LE Amsterdam

T 020 6257733
E m3h@m3h.nl
www.m3h.nl

Contactpersoon: